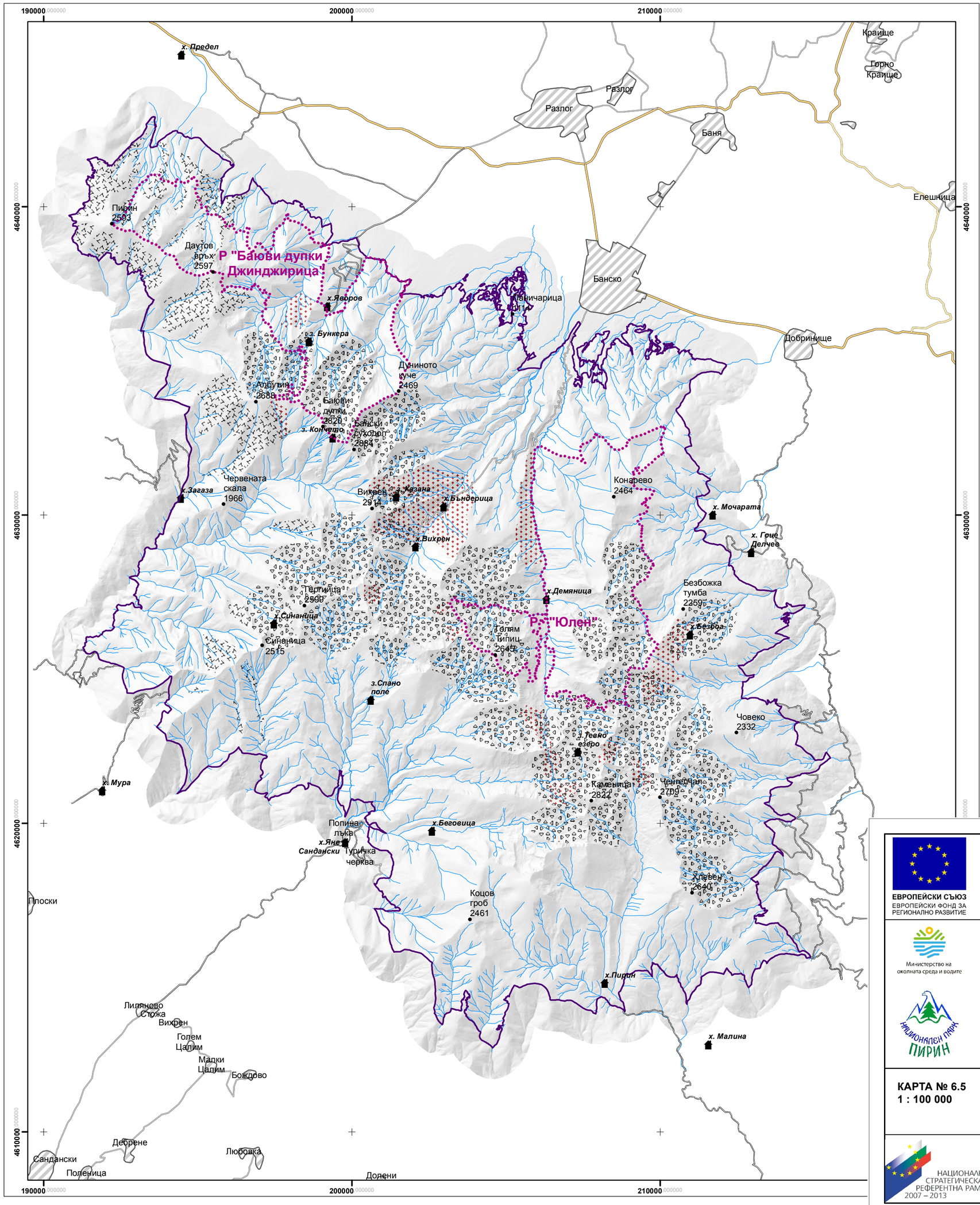

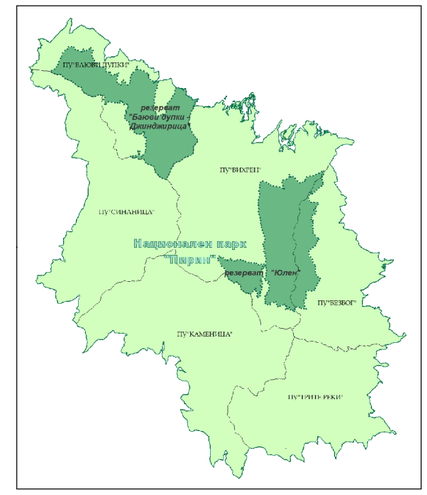

Легенда:

- граница на НП "Пирин"
- граница на резерват
- населено място
- хижи и заслони
- реки и дерета

Републикански пътища:

- I клас
- II клас
- III клас
- Общинска пътна мрежа
- Обслужваща пътна мрежа
- • връх с кота

Геоложки рискове:

- Сипеи и сипейни процеси, свързани с циркусите
- Струтищно-сипейни блокове
- Лавинни зони

ЕВРОПЕЙСКИ СЪЮЗ
ЕВРОПЕЙСКИ ФОНД ЗА РЕГИОНАЛНО РАЗВИТИЕ

ОПЕРАТИВНА ПРОГРАМА
„ОКОЛНА СРЕДА 2007 – 2013 г.“
www.ope.moew.government.bg

Решения за по-добър живот

Министерство на околната среда и водите

Министерство на околната среда и водите

НАЦИОНАЛЕН ПАРК "ПИРИН"
област: БЛАГОЕВГРАД
Паркови участъци: "БАЮВИ ДУПКИ", "БЕЗБОГ", "ВИХРЕН", "КАМЕНИЦА", "СИНАНИЦА", "ТРИТЕ РЕКИ"

PIRIN National park
Blagoevgrad Province
Park regions: Bayuvi Dupki, Bezbog, Vihren, Kamenitsa, Sinanitsa and the Three Rivers region

НАЦИОНАЛЕН ПАРК ПИРИН

КАРТА № 6.5
1 : 100 000

Карта на геоложките рискове на НП "Пирин"

Разработване на ПУ на НП „Пирин“ за периода 2014 – 2023 г.
Development of Management Plan of Pirin National park 2014 – 2023 г.

Договор № УР-051/29. 01. 2014 г. с предмет:
„Разработване на ПУ на НП „Пирин“ за периода 2014 – 2023 г.“ Проект № DIR–5113325-3-91
„Устойчиво управление на НП „Пирин“ и Р „Тисата“ от ОП „Околна среда 2007-2013 г.“

НАЦИОНАЛНА СТРАТЕГИЧЕСКА РЕФЕРЕНТНА РАМКА 2007 – 2013

eco & forest consult. company
пролес инженеринг ООД proles engineering Ltd.
ISO 9001-2008 Certified Company